

Dagordning vid stämma onsdagen den 26 mars 2009

- 1 Val av ordförande för stämman
- 2 Val av sekreterare för stämman
- 3 Val av två justeringsmän tillika rösträknare
- 4 Styrelsens och revisorernas berättelser
- 5 Ansvarsfrihet för styrelsen
- 6 Framställningar från styrelsen.
- 7 Motioner från medlemmarna
- 8 Ersättning till styrelse och revisorer
- 9 Styrelsens förslag till utgifts- och inkomststat samt debiteringslängd
- 10 Val av styrelse och styrelseordförande
- 11 Val av revisorer
- 12 Fråga om val av valberedning
- 13 Övriga frågor
- 14 Meddelande av plats där stämmoprotokollet hålles tillgängligt

2/18

GUSTAVSBERGS VÄGFÖRENING

VERKSAMHETSBERÄTTELSE 2008

Styrelse

Styrelsens sammansättning under 2008

Bengt Hermansson, ordförande

Monica Eriksson, sekreterare

Mario Fincken, ledamot

Martin Bellander, ledamot

Leif Malmberg, ledamot

Gun Fall, suppleant

Rune Berglöf, suppleant

Karin Tallroth, suppleant

Leif Eriksson, vägfogde och Bengt Thyren, kassör, adjungerande i styrelsen.

Styrelsen har haft 8 protokollförda möten under perioden. Föreningsstämma hölls den 5 mars 2008. Stämman godkände upprättade planer för budget, utdebitering och verksamhetsberättelse.

Utökat ansvar och åtagande

Inga förändringar.

Minskat ansvar och åtagande

Inga förändringar.

Fastighetsförändringar

Nya fastigheter: Östra Ekedal 1:211 - 261, ombildning ger 5,1 nya andelar.

Ösby 1:572 (Avstyckning från Ösby 1:569) ger 24,3 nya andelar.

Hastighetsdämpande åtgärder

Inga förändringar.

Parkeringsfrågor

Tagit bort provisoriska grusade P-platser vid infart till Ekedalsbadet, då de ersatts av nya P-platser vid infarten till Ekedalsskolan.

Gatubelysning

Löpande underhållsarbeten utförda.

Utförda vägarbeten

Toppbeläggning med asfalt på Tjärnstigen (Höjdhagen) med utbyte av brunnslöck.

Toppbeläggning med asfalt på Hästhagsvägen (Hästhagen) med utbyte av brunnslöck.

Iordningsställning av befintlig gångbana från Skärgårdsvägen till Brf. Manegens bilparkering.

Sandsopning

H

3/18

Kantskärning i maj och september.
Sly och trädröjning i södra delen (Hästhagen) för sikt och belysningsförbättring.

Vinterväghållning / snö- och halkbekämpning

Vinterväghållningen har skötts tillfredsställande. F:a Arexit, Robert Hellin har varit entreprenör t.o.m. 2008-11-14. Fr.o.m. 2008-11-15 har entreprenaden övertagits av F.a Magnus Karlsson Allservice. Avtalet gäller t.o.m. 2010-04-15.

Planerade arbeten 2009

Förutom ordinarie sommar- och vintervägsunderhåll:
Fortsatta asfalteringar och trafikmålningar, bl.a. toppbeläggning med asfalt på Mariagatan från Bergsgatan till korsningen Mariagatan / Villagatan, där trafikreglerande åtgärder utföres.
Trottoar utmed Bergsgatan från Kvarnbergsskolan till Mariagatan - finansieras av JM AB.

Trafikreglering i Hästhagsområdet genom anläggande av hinder för genomfartstrafik på Mariagatan. Mariagatan, delsträckan från Skärgårdsvägen avslutas med vändplan innan Bergsgatan. Gång och cykeltrafik ges möjlighet att passera.
Fordonstrafik till Bergsgatan leds via Mariagatsdelen mot Villagatan.
Åtgärder som dessa fordrar lantmäteriförrättning med föregående stämmobeslut.

Fortsatt översyn av befintlig gatubelysning.
Fortsatt översyn och komplettering av vägnamnsskyltningen.
Vegetationsröjning i Norra delen (Höjdhagen)

Motioner

Inför föreningsstämman har fyra motioner inkommit.

Information

För information till medlemmar och övriga intresserade har en egen hemsida skapats:
www.gustavsbergsvagforening.se

Bidrag till vägföreningar

Inget kommunalt eller annat bidrag har utgått.

Ekonomi

Vägföreningens ekonomi är fortsatt stabil.

Gustavsberg 12 mars 2009

Bengt Hermansson

Martin Bellander

Leif Malmberg

Monica Eriksson

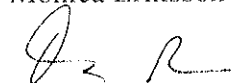
Mario Fincken

4/18

Resultatrapport med budget

GUSTAVSBERGS VÄGFÖRENING

Perioden 2008-01-01 - 2008-12-31 Belopp:Kr Vaid budget: Gustavsbergs Vägforening 2008 Datum 09-03-04 Sida 1

	Vaid period	Budget	Ackumulerat	Budget
Medlemsintäkter				
3010 Medlemsavgifter	1 286 820,00	1 287,00	1 286 820,00	1 287,00
Summa medlemsintäkter	1 286 820,00	1 287,00	1 286 820,00	1 287,00
Övriga rörelseintäkter				
3800 Medel från föregående år	0,00	298,00	0,00	298,00
Summa övriga rörelseintäkter	0,00	298,00	0,00	298,00
Personalkostnader				
5610 Arbetsgiv. avgifter	-15 693,00	0,00	-15 693,00	0,00
Summa Personalkostnader	-15 693,00	0,00	-15 693,00	0,00
Div övriga rörelsekostnader				
6610 Barmarksunderhåll	-55 923,00	-200,00	-55 923,00	-200,00
6611 Vintervägsunderhåll	-187 788,00	-300,00	-187 788,00	-300,00
6612 Vägbelysning, drift	-266 886,00	-250,00	-266 886,00	-250,00
6613 Vägbelysning, utbyte	0,00	-150,00	0,00	-150,00
6619 Asfaltering	-265 360,00	-500,00	-265 360,00	-500,00
7400 Administration	-56 148,50	-50,00	-56 148,50	-50,00
7406 Utbyte skyltar	-1 219,00	-50,00	-1 219,00	-50,00
7410 Styrelsearvoden	-90 000,00	-90,00	-90 000,00	-90,00
7420 Revisionsarvoden	-5 070,00	-5,00	-5 070,00	-5,00
div övriga rörelsekostnader	-928 394,50	-1 595,00	-928 394,50	-1 595,00
Finansiella intäkter				
8020 Ränteintäkter	37 263,17	10,00	37 263,17	10,00
Summa Finansiella intäkter	37 263,17	10,00	37 263,17	10,00
Beräknat resultat	379 995,67	0,00	379 995,67	0,00

5/12

Balansrapport

GUSTAVSBERGS VÄGFÖRENING

Perioden 2008-01-01 - 2008-12-31 Belopp Kr

Datum 09-03-04 Sida 1

	IB	Förändring	UB
Likvida medel/Kortfr.plac.			
1010 Kassa	0,00	0,00	0,00
1020 PlusGiro 419 17 84 - 0	11 725,92	55 009,90	66 735,82
1050 SkandiaBanken 9150 131 885 5	704 195,07	316 999,77	1 021 194,84
Summa Likvida medel	715 920,99	372 009,67	1 087 930,66
Kundfordringar			
1210 Kundfordringar	984,00	0,00	984,00
Summa Kundfordringar	984,00	0,00	984,00
Interimsfordringar			
1399 Observationskonton	0,00	0,00	0,00
Summa Interimsfordringar	0,00	0,00	0,00
Inventarier			
1820 Inventarier	1,00	0,00	1,00
Summa Inventarier	1,00	0,00	1,00
Leverantörsskulder			
2110 Leverantörsskulder	-109 689,00	-933,00	-110 622,00
2111 Revisionsarvoden	-4 030,00	4 030,00	0,00
Summa Leverantörsskulder	-113 719,00	3 097,00	-110 622,00
Interimsskulder			
2330 Upplupna sociala avg	-17 198,00	17 198,00	0,00
2390 Övr interimsskulder	-7 183,00	-33 317,00	-40 500,00
2399 Observationskonto	0,00	0,00	0,00
Summa Interimsskulder	-24 381,00	-16 119,00	-40 500,00
Övriga kortfr.skulder			
2510 Prei.skatt	-21 428,00	21 008,00	-420,00
Summa Övriga kortfr.skulder	-21 428,00	21 008,00	-420,00
Bundet eget kapital			
2895 Resultatreserv	0,00	-262 000,00	-262 000,00
Summa Obeskattade reserver	0,00	-262 000,00	-262 000,00
Fritt eget kapital			
2991 Eget kapital	-566 402,99	271 025,00	-295 377,99
2995 Resultatreserv	0,00	0,00	0,00
2998 Föreg års resultat	9 025,00	-9 025,00	0,00
Summa Fritt eget kapital	-557 377,99	262 000,00	-295 377,99
Beräknat resultat	0,00	379 995,67	379 995,67

6/18

GUSTAVSBERGS VÄGFÖRENING

INTÄKTER	BUDGETSFÖRSLAG 2009	UTFALL 2008
Medlemsavgifter	1.313	1.286
Medel från föregående år	937	-
Räteintäkter	10	37
TOTALT	2.260	1.323

KOSTNADER

Barmarksunderhåll	100	56
Vintervägsunderhåll	300	188
Vägbelysning, drift	300	267
Vägbelysning, utbyte	200	-
Asfaltering	500	265
Administration	90	56
Utbyte skyltar	100	1
Styrelsearvoden	160	106
Revisorsarvoden	10	5
Likviditetsreserv 2010	200	-
Trafikförbättringar	300	-
TOTALT	2.260	944
RESULTAT	0	+ 379

Förslaget är preliminärt och baseras på samma avgift som 2008 d v s 900 kr/andel x 1.459,20 andelar.

<u>Större fastighetsägare</u>	<u>Andelar</u>	<u>%</u>
Värmdö Kommun Fastigheter	551,0	37,8
VärmdöBostäder	266,0	18,2
Övriga	642,2	44,0
Totalt	1.459,2	100,0

7/18

GUSTAVSBERGS VÄGFÖRENING

REVISIONSBERÄTTELSE

Undertecknade, som vid ordinarie årsmöte 2008 utsetts att granska Gustavsbergs vägförenings räkenskaper och styrelsens förvaltning av verksamheten, får härmed avge följande berättelse avseende verksamhetsåret 1 januari – 31 december 2008.

Vi har granskat årsredovisningen, räkenskaperna, protokoll och övriga handlingar som lämnar upplysning om föreningens ekonomi och styrelsens förvaltning.

Då räkenskaperna är omsorgsfullt förda och utgifterna vederbörligen verifierade och anmärkning ej heller i övrigt föreligger, föreslår vi årsmötet

att fastställa den upprättade resultat- och balansräkningen för år 2008, samt

att bevilja styrelsen ansvarsfrihet för den tid revisionen omfattar.

Gustavsberg den 23 februari 2009

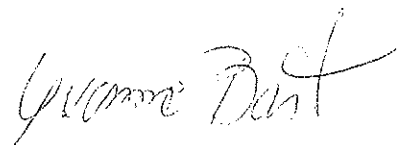

Yvonne Bast

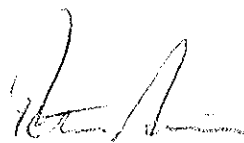

Peter Anrin

Framställning från Styrelsen till Föreningsstämman 2009-03-26

Trafikbelastningen på föreningens vägar har ökat väsentligt under senare tid bl.a. till följd av tillkommande bostadsområden.

Flera medlemmar, både i Hästhagen och Höjdhagen, har uttryckt oro över trafiksituationen.

På förra årets Föreningsstämma redovisade Styrelsen några förslag på förbättringsåtgärder. Några beslut togs inte.

Styrelsen lägger nu ett nytt förslag, som är att betrakta som en femårig trafiksäkerhets- och underhållsplan.

Styrelsen bedömer att redovisade åtgärder enligt förevisade skisser ger en väsentligt förbättrad trafiksituation, samtidigt som berörda gator/vägar får en förbättrad kvalitet och ett lägre underhållsbehov. Dock kommer kostnaderna för vinterväghållning och gatubelysning att öka.

Förslaget innebär att c:a 1 700 m av det totala vägnätet på c:a 8 300 m förses med trottoarer och komplettering med c:a 20 nya belysningsstolpar.

Aktuella vägar:
Villagatan
Mariagatan
Tallåsen
Gamla Svartens Väg
Trallbanevägen
Höjdhagen

Bedömd kostnad c:a Kr 6.100.000
vid fördelning på 5 år 1.220.000 / år
eller 835:-/andel vid fördelning på 1.460 andelar

Trottoarer -- asfalt
Belysningsstolpar
Lantmäteri förrättning
Projektering, Administration, räntor mm.

Förbehåll

Enligt bestämmelserna i nu gällande Anläggningsförrättning får nyanläggning av gatubelysning, trottoarer, gångbanor och avstängning av vägar inte utföras utan en ny lantmäteriförrättning.

En sådan kan beställas efter stämmobeslut, varför styrelsen nu framlägger redovisat förslag för beslut om genomförande.

Tågordning: Idé – plan – stämmobeslut –lantmäteriförrättning – projektering - byggande

GUSTAVSBERGS VÄGFÖRENING

Inkomna motioner till Föreningsstämman 2009-03-26

	Avsändare	Ärende/Rubrik
1	Linda Gavelin	Trafiksituationen på Mariagatan
2	Styrelsen Brf Maria 2 &4, Gbg	Svallis och vattensaml.-Mariag.
3	Styrelsen Brf Maria 2&4,Gbg	Stora trädkronor – Mariag.
4	Marianne Nordgren	Trafik, dagv. & gatubelysn. Höjdh.

**Bengt Hermansson**

Från: "Linda Gavelin" <linda.gavelin@telia.com>
Till: <bengt.r.he@telia.com>
Skickat: den 27 januari 2009 10:15
Ämne: Mariagatan, lösning?

14/18

Hej Bengt

Jag har varit med på ert förra vägföreningsmöte angående trafiksituationen på Mariagatan. Jag vet inte riktigt hur jag ska kunna bidra med tankar om hur vi ska kunna lösa problemet men det känns som att det står rätt still i beslutandet- stämmer det?

Jag har funderat på om man skulle kunna göra en nedfart för de nya boende på Kvarnberget där gångvägen går idag ned till Villagatan.

Trafiksituationen på Mariagatan har bara blivit värre. Det finns ju fortfarande ingen trottoar och barnen går med livet som insats till och från idrottsträningar och centrum- man kan inte alltid följa med dem.

Det är undermålig belysning osv

Idag när jag var ute med min son så kom det två bilar körandes som "lekte" på den hala vägen och sladdade. Vi ställde oss långt åt sidan- tur att de fick sladd åt rätt håll...

När vi sedan kommit in så kom två ombyggda Epa-traktorer och sladdade förbi. Eftersom det var flera stycken så förstår man rätt snabbt att det är ungdomar som bytt moppen mot epa-traktorer och nu åker runt och sladdar på allmänna vägar på dagarna.

Samtidigt som de körde på Mariagatan kom ett dagis gående. Som tur var tog de den mindre trafikerade gatan som löper parallellt...men en annan gång kan det vara två vikarier som går iväg med en barngrupp och inte vet att de kör som galningar här. Jag vet också att de kan åka och sladda var som helst men hellre på parkeringar på kvällarna än bredvid förskolor och skolor på dagarna.

Jag tror att det är ungdomar dels från det gymnasium som finns i närheten men även från Kvarnberget. Det här är ett problem som inte kan lösas med arga mejl till skolorna utan vi måste för de boendes säkerhet- särskilt barnens- bygga bort det. Nu kommer det fortsätta att byggas i närheten ännu mer så behovet känns väldigt akut.

Vad tror du? Måste det vara genomfartstrafik? Varför inte stänga av gatan på något sätt?

Jag blir bara så orolig när jag ser att det här händer på dagarna.

Min sista fråga är om jag kan få ert tillstånd att uprätta ett fartgupp vid vår bostad för jag på allvar väldigt orolig för mina och andras barn- det är fler som kör för fort än tvärtom.

Vad som helst för att sakta ned trafiken! Hur går det med samtalen med kommunen?

Vänliga hälsningar

Linda Gavelin
Mariagatan 7c

Arkiv 67-01-28

2

11/12

Gustavsbergs Vägförening
Bengt Thyren
Farsta Slottsväg 7
134 40 Gustavsberg

Gustavsberg 2009-01-20

Svallis och vattensamlingar

Vill påtala problem för trafikanter som uppstår vid nederbörd och snösmältning på några platser längs med Mariagatan.

Vatten rinner över vägbanan vid trevägskorsningen vid Mariagatan 6 och 4, precis vid avtagsvägen upp mot Mariagatan 11. Det bildas svallis och blir mycket halt på vägen vintertid. Allt smältvatten rinner sen vidare över vägen och ner på parkeringen vid våra hus. Hela parkeringen är tidvis som en isbana och vid töväder alldeles vattensjuk. För att komma ifrån detta problem med glashal väg i korsningen och vattensjuk/glashal parkering så har vi önskemål om att; Dikning och avledning av vatten som kommer från höjden på Kvarnbergets högre partier, väster om Mariagatan, ses över och förbättras så att vattnet inte rinner över vägen.

Samma problem har vi även sett vid Mariagatan 1, där det rinner från infarten Mariagatan 1 och ner mot tegelhusen vid Mariaplan (som vetter mot Mariagatan).

Problemet har tidvis även uppträtt mellan Mariagatan 9B och Mariagatan 4. Då har vattennivån varit väldigt hög ända in till husgrunderna, vilket är oroande.

Vi är mycket tacksamma om vägföreningen kan åtgärda detta.

Se bifoga karta med blå markering där problem uppstår.

Vänlig Hälsning

Styrelsen Brf Maria 2 & 4 Gustavsberg
genom Karolina Eriksson, 0704-87 34 85

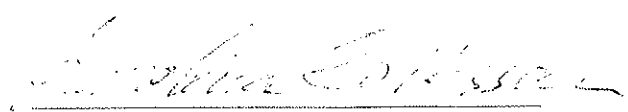
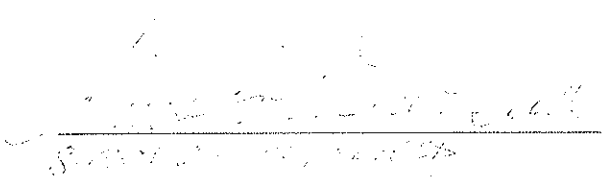

Brf Maria 2 & 4 Gustavsberg
Mariagatan 4
134 41 Gustavsberg

12/18

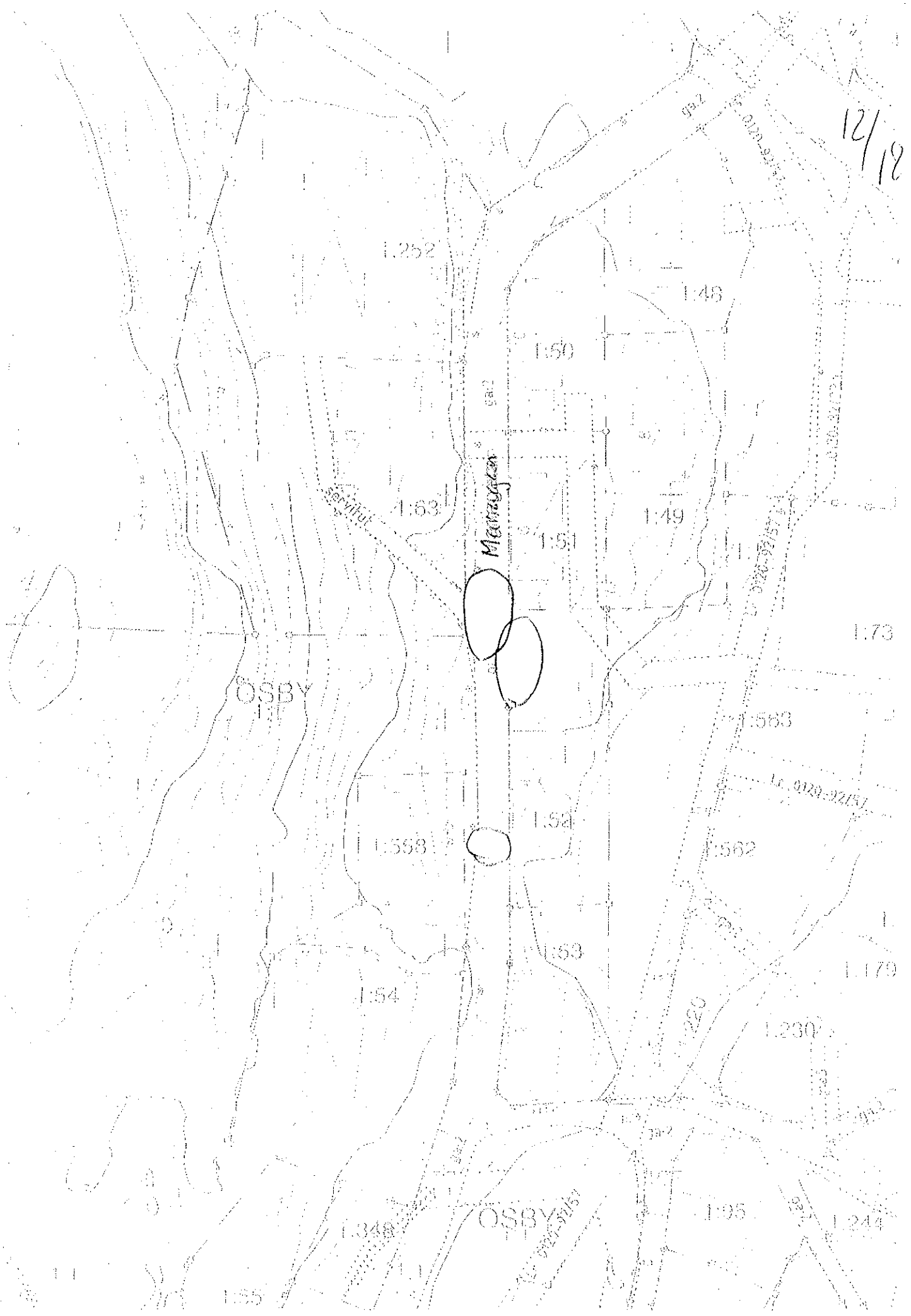

-Ark 67-61-28

Gustavsberg Vägörening
Bengt Thyren
Farsta Slottsväg 7
134 40 Gustavsberg

3

13/12

Gustavsberg 2009-01-21

Stora trädkronor

Vi är en bostadsrättsörening som har fastigheter längs Mariagatan.

Vid korsningen där Tallåsplan ansluter mot Mariagatan står två stora ekar intill vägen och angränsande mot vår tomt fatigheten Mariagatan 2 (Ösby 1:53). Dessa två stora ekar står utanför vår tomtgräns men väldigt nära huset (Mariagatan 2). Dessa träd faller mycket löv och grenar på tak och i hängrännor. Öreningen vill be er om hjälp med att få dessa trädkronor beskurna för att minska och förebygga skador på husets tak.

Vi hoppas ni kan hjälpa oss med denna fråga.

Se bilagd karta.

Vänlig Hälsning

Styrelsen Brf Maria 2 & 4 Gustavsberg
genom Karolina Eriksson, tfn: 0704-873485

[Handwritten signature]

[Handwritten signature]

Brf Maria 2 & 4 Gustavsberg
Mariagatan 4
134 41 Gustavsberg

14/12

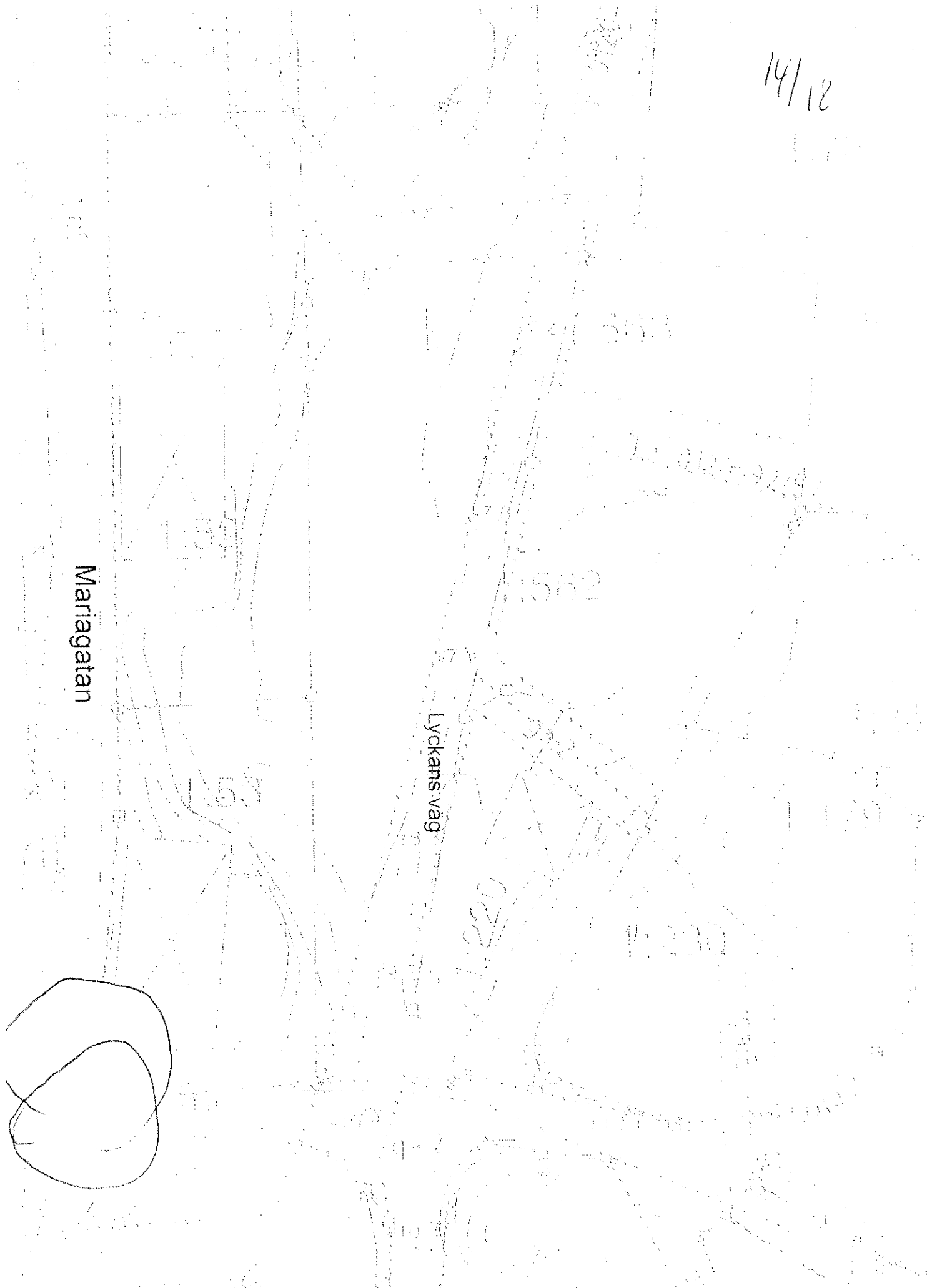

Mariagatan

Lyckans väg

4

Höjdhagen 2009-01-29

Gustavsbergs Vägörening
c/o Bengt Hermansson
VKFAB
Box 23
134 21 GUSTAVSBERG

15/12

Motion till föreningsstämma 2009 gällande Höjdhagen i Gustavsberg

1. **Skylt**, som anger att **Höjdhagsvägen ligger till vänster** vid infarten till Höjdhagen från Skärgårdsvägen, bör snarast sättas upp. Som det nu är, så är det lätt att tro att den enda väg som är skyltad, nämligen Höjdgatan, även går till vänster. Många är de, både gående och bilister, som står undrande i korsningen Höjdhagsvägen/Tvärvägen. Vid ett tillfälle under hösten 2008 kom en lastbil med en stor "byggfutt" på flaket. Han körde ända bort till Gamla Vägen. När han förstod att han kommit fel backade han hela vägen tillbaka till infarten vid Skärgårdsvägen, vilket får anses vara högst otillfredsställande ur trafiksäkerhetssynpunkt. Se även motion och beslut från föreningens stämma år 2007.
2. **Dagvattenavledning**. Sommaren 2007 hade vägföreningen ett gyllene tillfälle att få åtminstone ett av problemen med vattenavrinning i Höjdhagen avhjälpt. Värmdö kommun grävde då upp vägen och lade nya rör under en bit av Höjdhagsvägen vid korsningen Tvärvägen. Vid kontakt med kommunen blev jag försäkrad om att det problem jag haft med vattenansamling vid ingången till min fastighet, som ligger precis vid den uppgrävda sträckan, skulle avhjälpas i samband med att vägen gjordes i ordning efter rörarbetena. Dessvärre har det vatten, som samlas på vägen vid regn och snöslask, nu ett ännu större omfång. Till den avrinningsbrunn, som anlades vid återställandet av vägen, rinner inget vatten. Jag föreslår att Gustavsbergs Vägörening begär att Värmdö kommun rättar till det som blev fel.
3. För att kanske komma tillrätta med de ibland alltför höga hastigheterna vid framförandet av fordon i Höjdhagen, föreslår jag att en **blåvit skylt med texten "Här kör vi mjukt"** sätts upp vid infarten. Eftersom befintlig 30-skylt i stor utsträckning inte efterlevs kanske man skall försöka "den mjuka vägen".
4. **Breddning av väg samt anläggande av trottoar**. I kurvan där Höjdhagsvägen möter uppfarten till Ekedalsskolan är det dålig sikt, för dem som kommer gående på "rätt" sida mot Skärgårdsvägen. Det är också trångt att mötas med bil eftersom många som

4

16/18

kommer nedifrån Skärgårdsvägen kör en bit ut i vägen vid kurvtagningen. Jag föreslår att vägen breddas en aning mellan tennisbanan och uppfarten till Ekedalsskolan samt att en trottoar anläggs där. Fotgängare får då en säkrare anslutning till gång- och cykelvägarna på andra sidan och bilarna får litet större plats att mötas på. En annan fördel med ett sådant arrangemang är att man då skulle kunna flytta den anslagstavla, som sitter mitt i kurvan, till andra sidan i anslutning till trottoaren. Där kan man då lugnt och tryggt stå och läsa. Se även bifogad bild!

- 5. Gatubelysningen i området är fortfarande mycket dålig, för att inte säga obefintlig, på vissa sträckor. Bör åtgärdas.

Med vänlig hälsning

Marianne Nordgren

Marianne Nordgren
Höjdhagsvägen 15
134 31 Gustavsberg
Tel 570 327 45

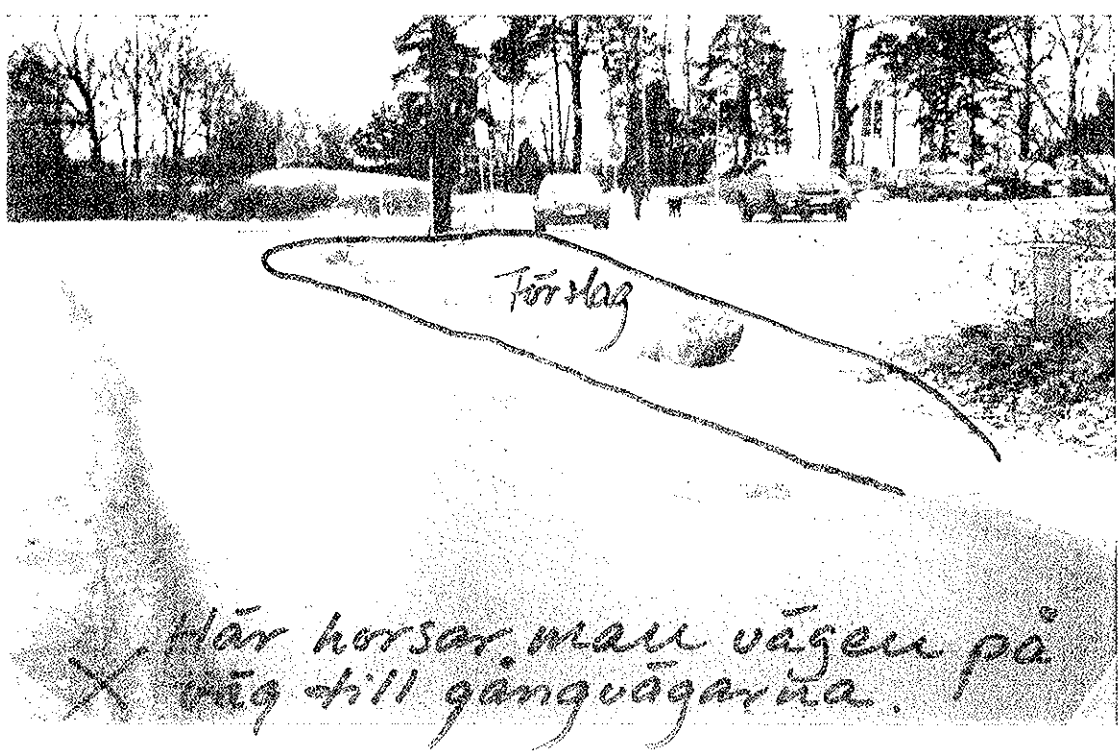

1
17/18

Motioner inkomna till Föreningsstämman 2009-03-26

Motion nr 1

Styrelsens förslag till stämmobeslut.

I motionen framförs att trafiksituationen på Mariagatan är besvärande. Styrelsen har diskuterat ett antal olika lösningar, och lägger nu fram ett förslag, som framgår av "planerade arbeten för år 2009 i Verksamhetsberättelsen för år 2008".

Styrelsen anser därmed att motionen är besvarad och har föreslagit/föreslår stämman bifalla motionen.

Motion nr 2

Styrelsens förslag till stämmobeslut

I motionen framförs problem med svallis och vattensamlingar på del av Mariagatan samt på vissa fastigheters P-platser och invid fastigheternas husgrunder.

Enligt gällande anläggningsförrättning gäller för vägföreningen att: "Samtliga vägar skall hållas farbara för motorfordon året om".

Berörda delar av Mariagatans diken föreslås justeras i vår för undvika vattensamlingar och svallis på vägbanan.

Problem med vatten på P-ytter och fastigheterna i övrigt ingår däremot inte i Vägföreningens åtagande.

Styrelsen föreslår stämman besluta enligt ovan, men i övrigt avslå motionen.

Motion nr 3

Styrelsens förslag till stämmobeslut.

Vägföreningen kommer att gallra träden med avseende på grenar, som kan ge problem för trafiken på Mariagatan och Tallåsplan.

Grenar, som sträcker sig över fastighetsgränsen och bedöms kunna ge skador på huset, kan efter samråd om omfattning och kostnadsfördelning tas bort vid samma tillfälle.

Styrelsen föreslår stämman besluta enligt ovan.

18/18

Motion nr 4**Motion med 5 punkter.**

- 4.1 Skylt kommer uppsättas under år 2009. Kostnaden inrymms i budgeten.
- 4.2 Dagvattenledning.
Vägföreningen skall påtala problemet för Värmdö Kommun.
- 4.3 Styrelsens bedömning är att den befintliga "laga kraft vunna" hastighetsbegränsande 30-skylden ger bäst resultat, då den även ger polisen möjlighet att bötfälla överträdelser, varför nuvarande skyltning bibehålles.
- 4.4 Det råder delade meningar om en bredare eller smalare väg ger bättre trafiksäkerhet inom ett område med begränsad hastighet, 30-skyldat. En bred väg kan anses inbjuda till en högre hastighet.
Anslagstavlan tillhör inte Vägföreningen.

De föreslagna åtgärderna "breddning av väg i samband med trottoar" ligger i linje med Styrelsens förslag "Framställning från Styrelsen till Föreningsstämman 2009-03-26" dat 2009-02-26.

- 4.5 Gatubelysningen
Förbättrad gatubelysning ingår som en del i Styrelsens förslag "Framställning från Styrelsen till Föreningsstämman 2009-03-26" dat, 2009-02-26."

Sammanfattning för motion 4

Styrelsen föreslår stämman besluta:

Bifalla pkt 4.1 och 4.2

Avslå pkt 4.3

Åtgärder enligt motionens punkter 4.4 och 4.5 ingår i Styrelsens förslag "Framställning från Styrelsen till Föreningsstämman 2009-03-26" dat. 2009-02-26.

Har ~~Styrelsen~~ ^{Stämman} bifallit denna framställning, har den också bifallit åtgärder enligt pkt. 4.4 och 4.5.

Har Stämman inte bifallit denna framställning, föreslår Styrelsen att Stämman avslår motionens punkter 4.4 och 4.5.